

## Information produit

Nom produit : White widow  
 Société : Cane distribution  
 Donnée : Data\_20250109\_Cane distribution\_White widow.lcd  
 Méthode : High sensivity.lcm  
 Série : Analysis20250109\_111210.lcb  
 Flot # : 1-2  
 Vol. d'injection : 5 uL  
 Masse : 212 mg  
 Vol. d'extraction : 20 mL  
 Dilution : 10  
 Acquis le : 09/01/2025 11:24:00  
 Validé le : 09/01/2025 11:45:01

Limite de quantification : 0,01%  
 Acquis par : Glouannec Alan  
 Validé par : Glouannec Alan

## Chromatogram

mV

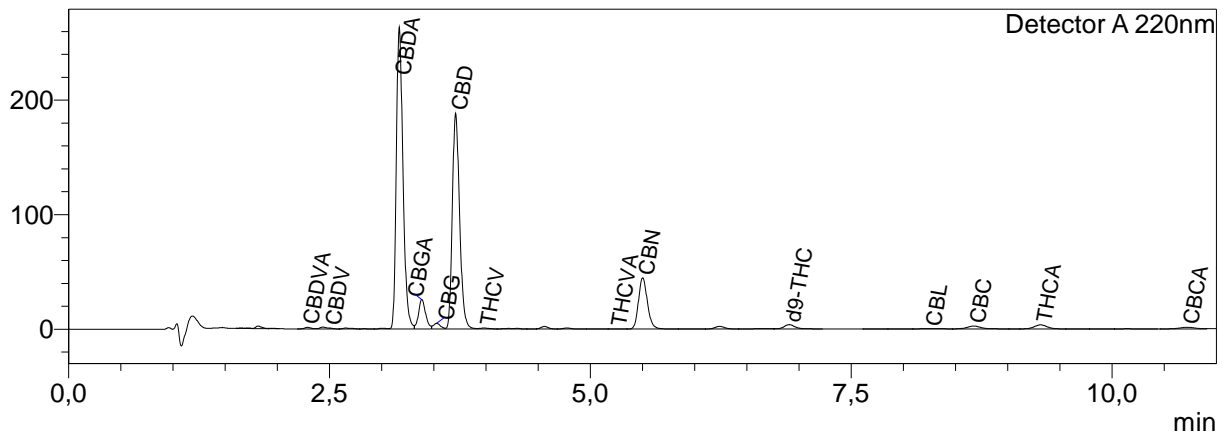

## Résultats quantitatifs

Detector A

Name	Ret. Time	Dry weight %
CBDVA	2,290	0,04
CBDV	2,502	0,01
CBDA	3,170	7,10
CBGA	3,386	0,70
CBG	3,528	0,16
CBD	3,710	6,33
H4CBD	--	<LOQ
THCV	3,982	0,04
THCVA	5,239	0,01
CBN	5,503	1,06
d9-THC	6,907	0,13
d8-THC	--	<LOQ
CBL	8,256	0,02
CBC	8,676	0,15
THCA	9,317	0,19
CBCA	10,722	0,31

Total THC	0,28	%
Total CBD	12,56	%
Total CBG	0,78	%
Total CBN	1,06	%

Les résultats de cette analyse ne sont valables que pour l'échantillon ayant été fourni au laboratoire.

Un échantillon sera conservé pour une période de 3 mois après analyse si une quantité suffisante a été fournie au laboratoire.

<LOQ = Inférieur à la limite de quantification

**Laboratoire d'analyse de la société**  
**TM Nature distribution**  
**99 Rue des Fleurs - 73170 Yenne**  
**Tel: 06 38 05 83 51**  
**E-mai : contact@test-cbd.com**  
**n°Siret : 84841988300030**